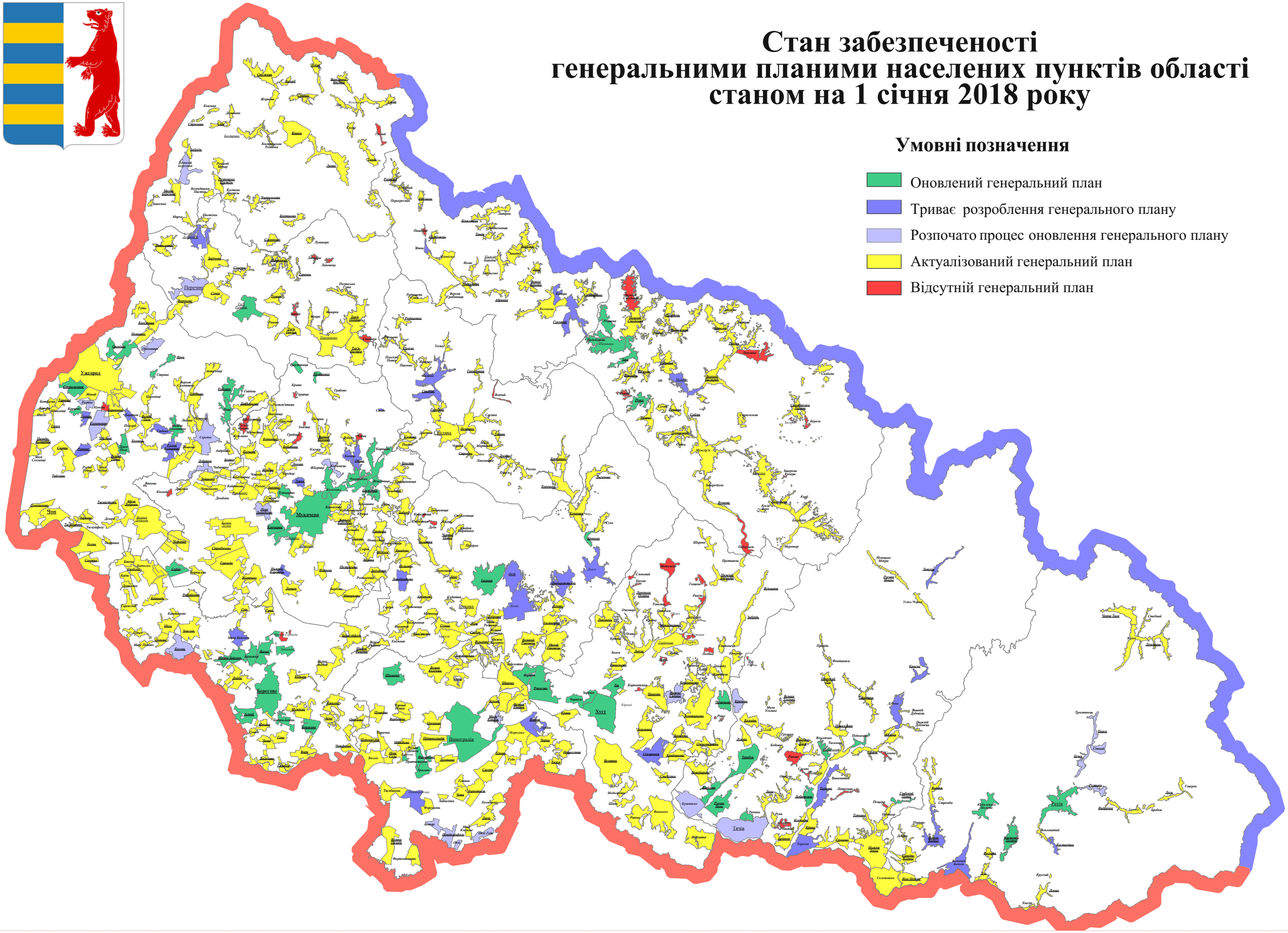Стан забезпеченості генеральними планами населених пунктів області станом на 1 січня 2018 року